Jetzt bewerben!

InnovationsPartnerschaften

VON UNTERNEHMEN UND START-UPS IM KRAICHGAU

Ein LEADER-Projekt für das produzierende und verarbeitende Gewerbe, Logistik-Unternehmen und produktionsnahe Dienstleistungen.
Durchgeführt vom Rhein-Neckar-Kreis in Kooperation mit der Regionalen Wirtschaftsförderung Bruchsal, dem HubWerk01 und der innoWerft.

Warum sollte mein Unternehmen am Projekt „InnovationsPartnerschaften“ teilnehmen?

Durch Ihre Teilnahme am Förderprojekt „Innovations-Partnerschaften“ stärken Sie Ihre Innovationskraft, sichern Ihre Wettbewerbsfähigkeit und legen die Grundlage für eine nachhaltige Steigerung Ihrer Wertschöpfung.

Erschließen Sie sich neue Möglichkeiten, lernen Sie spannende Kooperationspartner kennen und starten Sie ein gemeinsames Innovationsprojekt.

Profitieren Sie von dem Projekt, das durch die Europäische Union im Rahmen des LEADER-Programms im Kraichgau gefördert wird.

Wie funktioniert das konkret?

Wir identifizieren zusammen mit Ihnen zu Ihrem Unternehmen passende Innovationsfelder und suchen geeignete Start-ups für Sie. Sind potenzielle Kooperationspartner dabei, unterstützen wir Sie in der Evaluation und bei der Initiierung einer InnovationsPartnerschaft.

Sie wollen dabei sein?

Bewerben Sie sich jetzt online unter:
www.innopartner-kraichgau.de

Hier finden Sie auch weitere Informationen. Bitte beachten Sie die Teilnahmebedingungen.

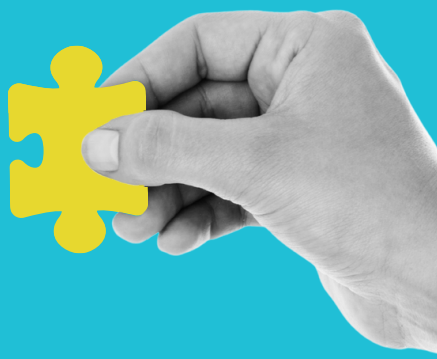

Was erwartet Sie?

Wir begleiten Sie im Idealfall intensiv durch ein dreistufiges Verfahren von der Konzeption bis zur Realisierung einer InnovationsPartnerschaft mit einem Start-up. Das bedeutet im Einzelnen:

Phase 1: Konzeption

Unsere erfahrenen Senior-Berater erstellen gemeinsam mit Ihnen ein individuell auf Sie zugeschnittenes Konzept, wie Sie erfolgreich mit Start-ups kooperieren können. Im Anschluss entscheiden wir gemeinsam, ob wir Sie in die nächste Phase begleiten.

Phase 2: Scouting & Matching

Auf der Grundlage des gemeinsam festgelegten Suchrasters recherchieren wir für Sie potenziell geeignete Start-ups. Am Ende des mehrstufigen Auswahlprozesses stellen sich Ihnen die interessanten Start-ups live vor. Im Idealfall können ein oder mehrere Start-ups Sie für eine Innovationskooperation begeistern – und umgekehrt!

Phase 3: Projekt-Initiierung

In einem drei- bis fünfwöchigen Vorprojekt wird die Zusammenarbeit erprobt und das gemeinsame Innovations-projekt präzise vorbereitet. In dieser Phase können Sie auch schon Kunden einbeziehen. Am Ende entscheiden beide Partner, ob und wie sie gemeinsam das entwickelte Projekt durchführen werden. Bei Bedarf begleiten wir Sie auch außerhalb des geförderten Rahmens in der folgenden Projektphase.

Das Projekt

Mittelständische Unternehmen mit Start-ups vernetzen und Entwicklungspartnerschaften zwischen ihnen anstoßen – das ist ein wichtiger Hebel der Innovations- und Strukturförderung. Wir bieten der traditionellen Industrie im ländlichen Raum Zugang zur Innovationskraft der Gründerszene. Um den Kraichgau auf diesem Gebiet entscheidend voranzubringen und neue Innovations-kooperationen zu fördern, haben die **Stabstelle Wirtschaftsförderung des Rhein-Neckar-Kreises**, die **Regionale Wirtschaftsförderung Bruchsal**, das **HubWerk01** aus Bruchsal und die **innoWerft** aus Walldorf das Projekt „InnovationsPartnerschaften" gestartet. Gefördert wird es durch die Europäische Union im Rahmen des LEADER-Programms im Kraichgau.

Rhein-Neckar-Kreis
Regionale Wirtschaftsförderung Bruchsal
hubwerk01
innoWerft
Europäischer Landwirtschaftsfonds für die Entwicklung des ländlichen Raums (ELER): Hier investiert Europa in die ländlichen Gebiete
Baden-Württemberg
Ministerium für Ernährung, Ländlichen Raum und Verbraucherschutz
Kraichgau gestalte mit